SPECTACOLE

Teatre

Opera: Eugen Oneghin.

Național: Ion al Vădanei.

Studio: Glumele destinului.

Liga Culturală: Clopoțelul de alarmă.

Modern: Două duzini de trandafiri.

Reg. Maria: Răzbunarea lui Demostene.

Comedia: Mansarda.

Liber: Rămânem prieteni.

CINEMATOGRAFE

ARO: Divorțul D-nei X.
CAPITOL: Gasparone.
CARLTON: Cadrilul.
SELECT: Strigoii.
SCALA: Corsarul.
SAVOY: Tamara.
TRIANON: Domnița din Câmpina.
FEMINA: Nopți princiare.
REGAL: Contesa Walewska.
PALAS BULEVARD: Femei de noapte și Valetul Domnișoarei.
A.R.P.A.: Londra sub teroare.
ROXY: Gasparone.
CORSO: Tamara.
ELYSEE: Domnița din Câmpina.
ATENEUL TEI: Vasul robilor și Ce va fi mâine.
AIDA (Cal. Rahovei 151): Noaptea roșie și S'a născut o stea.
AMERICAN: Uraganul, jurnal și completare.
ASTRA: Patima și Legiunea neagră.
BARCELONA: Prinț și Cerșetor, Simfonia Spaniolă și jurnal.
COTROCENI: Avangarda eroilor și Doamna dela etajul II.
CARMEN: Sângele Pământului și L-am întâlnit la Paris.
CENTRAL: Invitație la vals și Patrula de noapte.
CITY: S'a născut o stea și Iluzia cea mare.
DACIA: India în flăcări și Complicații sentimentale.
DIANA: Chemarea cea mare și Regina Valsului.
DICHIU: Minunea dela Lourdes și Suflete sbuciumate.
DORY: O dramă în largul mării și Istoria se scrie noaptea.
EDISON: Greșeli ce nu pot fi iertate și Escadronul alb.
FORUM: Lucreția Borgia și Cafe Metropol.
FACLA: Sissy și Mimi.
FLORIDA: Dubla crimă din linia Maginot și Piratii.
FRANKLIN: Cum se cuceresc bărbații și Regele vânzătorilor.
GLORIA: Curierul din Londra și Ingerul străzii.
IZBANDA: Spovedanie și Drumond detectiv romantic.
ILEANA: Tarantela și Monstrul Galben.
LUCIFER: Scipio Africanul și Stan și Bran la Hollywood.
LILLY: Granița însângerată și Agentul special.
LOLICA: Ingerul și Omul cu 9 fețe.
LIZEANU: „Armele veghează", și „Răzbunare".
LIA: Broadway Melody 1938 și India în flăcări.
MARCONI: Troika și Muzica e viața mea.
MILANO: Misiunea Locotenentului Perry și Prin foc și sabie.
MARNA: Uraganul și trupa de reviste.
MODEL: Un furt senzațional și Oameni după gratii.
NISSA: Timpuri noui și Adolescență.
OMNIA: Bețivul și Curierul din Lyon.
ODEON: Califul din Bagdad și Mormântul lui Genghis Khan.
ORFEU: Aldebaran și S'au cunoscut în luna Mai.
PARIS: Tango nocturn și Cuceritorii Africei.
PACHE: Doamna dela etajul II și Stan și Bran și testamentul.
RAHOVA: Uraganul și completare.
REX: Frații Marx la curse și Pentru viața unui om.
SPLENDID: Domnișoara Mama mea și Strigătul Sălbaticilor.
TRIUMF: Orașul păcatelor și Misterul fortului Grey.
TOMIS: Uraganul și completări.
VENUS: Inima mea plânge și Cântecul libertății.
UNIC: Abuz de încredere și Pensionarul Tarinei.
VOLTA BUZEȘTI: Departe de țară și Nunta cu repetiții.
VOLGA: Serenada și Dubla crimă deve Linia Maginot.

VORBE ȘI FAPTE

Bărcile din Cișmigiu au apărut pe neașteptate, anunțând o primăvară generoasă. Termometrele au confirmat evenimentul, iar meteorologiștii au rămas sceptici, cu nasul în instrumente, ca motanii la căldură.

Un soare palid străbate perdeaua de țiplă a cerului, spălat de ultimele văpseli cenușii ale iernii.

Zidurile primesc rufăria proaspătă a afișelor, violetele au înlocuit castanele fierbinți și primele sandale romane au apărut bravând pavajul în țăcăneala picioarelor lungi și svelte.

Incepe un nou sezon sportiv. Crește vioi alături de colțul ierbei. Infloreşte pe neașteptate între tribunele masive de beton, pe courts-urile netede de tennis, sau pe maidanele periferice.

*

A venit sezonul primăverei și se grăbesc copiii să-l primească cum se cuvine pe maidanele curățate de mortăciuni și tinichele de conserve.

Mingea de anul trecut e cercetată ca un copil bolnav. Mâini mici și meștere mânuiesc undreaua și sfoara, trecută cu grije prin gogoloșul de ceară. Operația e urmărită de barbacoții unei mahalale întregi, emoționați până în vârful „frezei" chilug.

Când totul e gata, începe altă operație și mai delicată. Globul de toval putred trece din mână în mână și fiecare suflă cât îl ține foalele în camera ieșită afară, ca un ardei roșu țâșnit dintr'un bostan sârbesc.

Puștii umflă obrajii, ochii se holbează albi în luna chipului devenită stacojie. Dar mingea crește în forme, se rotunjește cu fiecare opinteală a plămânilor, spre bucuria pumnului de sportivi desculți, sub călcâiele cărora primăvara a pus dintr'odată mușuroaie de furnici.

— Hip, Hip, Hurrraaa!

Strigătul desface sălbatec aerul. Mingea se sbate disperată, ca un animal încolțit. Picioarele se frământă, trupurile firave se destind pe neașteptate în minunate atitudini, de gingășie și forță. Strigătele au ciopârțit tăcerea încremenită în mahala, încă din vremea zăpezilor.

Reacțiunea apare din senin.

—„Mă fir'ați ai dracului, că nu poate să se odihnească omu'!"...

Larma se stinge în smiorcăit.

— „Mă nene mă, nu sparge mingea"...

*

La șosea mașinele lunecă pe asfalt, ca pe o curea de transmisiune.

Bicicletele deapănă svelt, pe deasupra pietrișului așternut proaspăt. Au apărut pardesiurile, tailleur-urile și coafurile blonde, dominând făpturi diafane ca sticlele în apă de Colonia.

E o primăvară de poruncă, asemănătoare cu vitrinele împodobite cu sky-uri, în timpul când nici un fulg de zăpadă n'a apărut speriat să împiedice circulația.

Și conversația e falsă.

— „Mi-am făcut o roche de stofă".

— „Și eu, dragă, ce plictiseală"...

— „Mai așteptăm puțin și vom purta crep de chine-ul... să treacă primăvara asta, să pot face ceva sport. Iar mă duc la curse, în fiecare Duminică".

*

Adevărații sportivi, au prins primăvara prizonieră și au închis-o în uriașul țarc de verdeață al U. F. S. R.-ului. Acum, joacă rugby cu ea.

ȘTEFAN MENGONI

Regele Angliei premiază, pe ring, învingătorii matchurilor de box inter-școlar

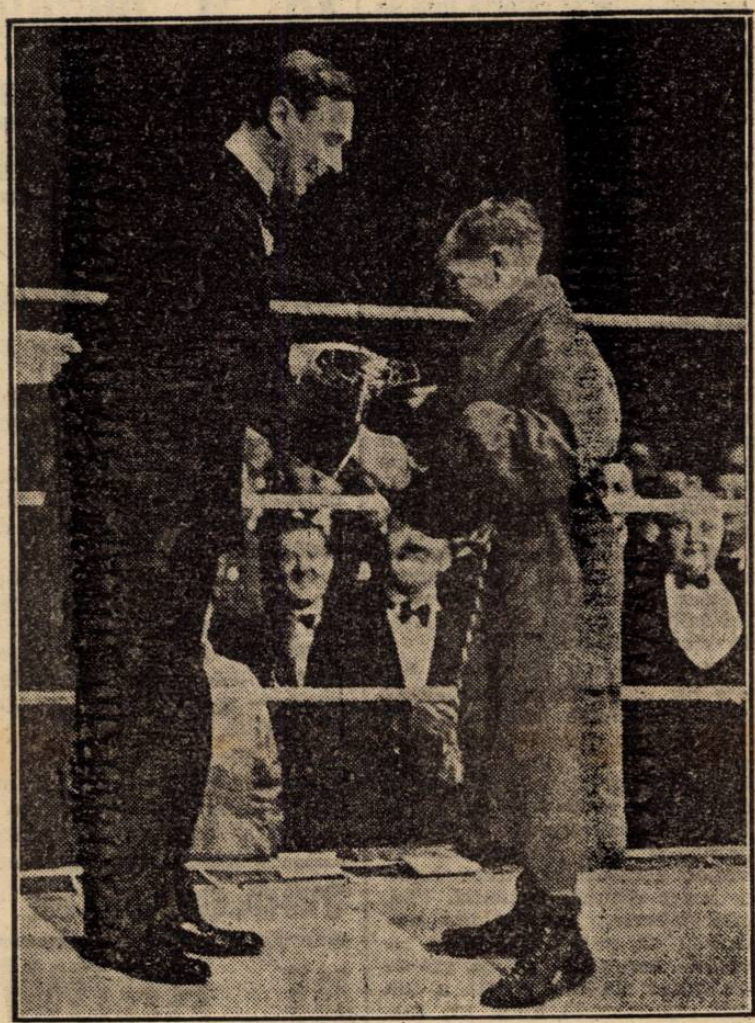

„Universul-Sport"

Multă veselie printre toți sportivii,
Îi vezi după umblet, după vorbă, port:
Sunt grăbiți și sprinteni, matinali... târdivii,
Căci toți vor să aibă — grașii, costelivii —
„UNIVERSUL SPORT"

Zi cu zi, sportivii vor găsi de-acuma
La chioșcari ziarul pentru-al lor efort...
Toți ce știu, deci, jocul împleti cu gluma
N'au să mai citească alt ziar, ci numa
„UNIVERSUL SPORT"

Vor putea de astăzi toți ca să se strângă
In aceste pagini ca și subt un cort:
Și boxerii care vor în match să'nfrângă,
Și portari și beakii și... aripa stângă...
„UNIVERSUL SPORT"

Vor veni atleții, cei ce-aruncă discul,
Insfârșit sportivii de ori și ce sort —
Chiar și tineri care joacă rugby cu... riscul
De a-și scoate ochii sau a-și rupe pliscul:
„UNIVERSUL SPORT"

Vor fi toți alături în aceste pagini
Ca și'ntr'o cetate tare ca... Belfort,
Dârzi și îndărătnici ca niște cartagini
Să le poarte'n lume ale lor imagini
„UNIVERSUL SPORT"

Să poftească... „Venus" să nu bage „goluri", —
Pe teren să-mi umble ca și după mort —
Dacă „șampionii" nu își văd de... roluri,
Păi, le-o spune grabnic și fără ocoluri,
„UNIVERSUL SPORT"

Să nu joace Petea, Albu și cu Sfera
Sau să stea „Costică" ca un grec în port
Admirând o luntre ce-ar părea din era
Antică... Intocmai prinde atmosfera
„UNIVERSUL SPORT"

Bindea și cu Dobai — lasă-i la toți dracii! —
Dobai „cal" și Bindea „mânz", aduc aport
Dacă vor să joace. Dacă nu, săracii,
Ei, în loc de foot-ball joacă.... bulamacii
„UNIVERSUL SPORT"

Insfârșit: Vintilă, Sony, tot vedete
Care pot să iasă oricând la raport,
Care mai de care mai grozav, băiete,
Le-o fixa... talentul prins pe îndelete
„UNIVERSUL SPORT"

Titi Barosanu de nu-și ține gura
Și-o urla de parcă e de pe Gilort,
Il va da la sigur nițeluș de-adura
Ca să-i rotunjească cât de cât... alura
„UNIVERSUL SPORT"

Cu „Chibrit" mai lesne-i de intrat la pace
Fiindcă e mai lesne și ca să-l suport:
Când „Chibrit" vorbește, nu-l auzi... și face
Iar de-o vrea să țipe știe să-l împace
„UNIVERSUL SPORT"

Rând pe rând și unii și-alții vor răsbate
In această casă ca'ntr'un strașnic fort,
Meritul deschide porțile'ncuiate,
Fiecărui sportman îi va fi un frate
„UNIVERSUL SPORT"

Dar e primăvară — cântă toată firea!...
Ein Mann — cum spune neamțul — ein Wort:
S'admirăm din suflet renăscând iubirea
Și'ntr'un veac cu toții la sărbătorirea
„UNIVERSUL SPORT"

VAL.